

THE ABBEY CHURCH OF CRUAS

The abbey church of Cruas, a romanesque architecture's masterpiece, demonstrates the monks of Cruas' troubled history. The Cruas abbey lived from the 10th century, until its dissolution through the 18th century.

The lower part of the church was rediscovered 40 years ago during archaeological digs which let us see anew the grand monastic stand (only two remain in France), forgotten for 300 years.

Must-sees :

- The crypt and its bestiary and priant (1)
- The monastic stand and its capitals (2)
- The mosaic depicting the Garden of Eden (3)
- The frescos (4)

Tip : Have a look around the medieval site of Cruas and its fortified chapel, refuge for the monks on war times (6).

Tarifs – Prices 2018

- **Adultes** (+18 ans) – adults 3€
- **Groupe** (min. 10 pers.) – groups..... sur devis
- **Enfants** – kids GRATUIT
- Personne handicapée, demandeur d'emploi, étudiant, Loisirs Plus Gîtes de France, GRATUIT

Réservation possible sur notre site internet.

Modes de paiement – payment methods :



Horaires des visites – Tour times 2018

- **Mi-Octobre au 7 Avril :**
Lun, mar, jeu, ven : 15h / Sam : 14h
Fermé les jours fériés
- **Mid-October to April 7th :**
Mon, tue, thu, fri : 3 pm / Sat : 2 pm
Closed on public holidays
- **9 Avril au 1^{er} juillet / 4 Septembre au 13 Octobre**
Lun, mar, jeu, ven : 11h et 15h / Mer, Sam : 14h
Fermé le 01/05
- **April 9th to July 1st / September 4th to October 13th**
Mon, tue, thu, fri : 11am and 3pm / Wed, Sat : 2pm
Closed on 01/05
- **2 Juillet au 2 Septembre**
Lun à sam : de 11h30 à 12h30, et de 15h à 18h
Visite guidée à 10h30 et 14h
Dim : de 15h à 18h / Visite guidée à 14h
- **July 2nd to September 2nd**
Mon to sat : 11.30am to 12.30am, and 3pm to 6pm
Guided tour at 10.30 am and 2 pm
Sun : 3pm to 6pm / Guided tour at 2pm

Durée de la visite : 45 min environ
Hors juillet Août, accès uniquement en visite semi-guidée.
Abbatiale ouverte uniquement aux horaires de visites.
NB : La visite est susceptible d'être reportée ou annulée en cas de cérémonie religieuse. Nous contacter avant votre visite.

Groupes : visites toute l'année sur réservation dès 10pers.
Catalogue Offre Groupes sur notre site internet.

Groups : guided tours of the abbey church and the surroundings all year long on booking.

Nous trouver – Find us

GPS : Latitude : 44.656759 | Longitude : 4.762429

Abbatiale de Cruas
et Office de tourisme intercommunal
1, place de la Liberté - 07350 Cruas

Tél : +33 (0) 4 75 49 59 20
patrimoine@ardecherhonecoiron.fr
www.sud-ardeche-tourisme.com



Crédits photos CGBC - T.Zilberman

ABBATIALE SAINTE MARIE DE CRUAS

Chef d'œuvre unique
du patrimoine roman en Ardèche

ÉMERVEILLÉS PAR L'ARDECHE



L'ABBATIALE SAINTE MARIE DE CRUAS

L'abbatiale de Cruas, chef d'œuvre de l'architecture romane, est le témoin de l'histoire mouvementée de la communauté de moines installée à Cruas durant près d'un millénaire.

Construite entre le XI^e et le début du XIII^e siècle en calcaire blanc de Cruas, elle a subi les assauts d'un ruisseau et des guerres de religions.

Sa partie basse a été redécouverte il y a 40 ans lors de fouilles archéologiques qui ont permis de re-dévoiler la majestueuse tribune monastique oubliée pendant 300 ans.

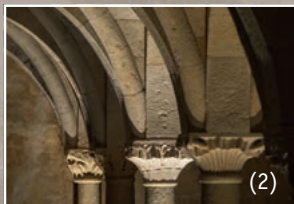
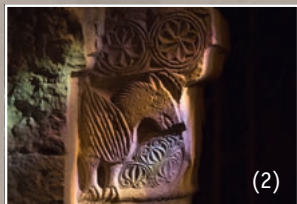
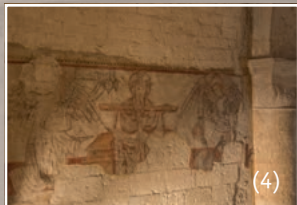
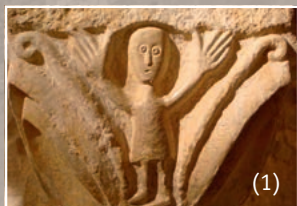

L'abbatiale recèle bien des trésors...

- La crypte du XI^e siècle avec ses chapiteaux sculptés (bestiaire, orant) (1)
- La tribune monastique : structure architecturale quasi unique en France permettant de séparer les moines à l'étage des fidèles sous les arcades. (2)
- La mosaïque du XII^e siècle située dans le chœur représentant l'ascension au Paradis d'Elie et Enoc (3)
- Les fresques du XV^e siècle dans la nef (4)
- Le chevet et son décor de bandes lombardes (5)



Site médiéval de Cruas



Pour en savoir plus sur l'histoire des moines, rendez-vous au site médiéval et sa chapelle fortifiée, sur les hauteurs du village (plan commenté disponible gratuitement dans le Guide touristique de l'Office de tourisme Sud Ardèche Rhône et villages). (6)

Autres sites médiévaux tout près :

Les villages de caractère d'Alba-la-Romaine, de St Vincent-de-Barrès (7), et de Rochemaure avec son château (8), l'église-baptistère St Jean-Baptiste de Meysse, l'église romane St Etienne de Mélas au Teil (9), et les bourgs médiévaux d'Aubignas, Baix, St Thomé et Valvignères (10).

